MTL ARCHIVES · PARTENAIRES · VOTRE ADRESSE

Votre adresse, dans les photos de la Ville.

Nous racontons l’histoire de votre coin, photos d’archives et sources à l’appui.

750 $

+ taxes applicables · Une commande à la fois

Ce que vous recevez

- Un récit sourcé, en français, sur mtlarchives.com.
- Un carrousel de 5 images pour Instagram et Facebook.
- La mention « Présenté par [votre entreprise] ».
- Le texte et les images du carrousel, à publier sur vos propres réseaux. Les crédits des Archives restent sur les images.
- Une relecture de votre côté et une série de corrections.

Pas inclus : vidéo (Reel), nouvelle séance photo, garantie de vues.

Le même coin, quatre fois.

Marché Atwater, sur le canal de Lachine : les photos aériennes de la Ville, puis le plan d'aujourd'hui. Le repère est placé sur chaque photo en calant les rues et le canal sur le plan actuel.

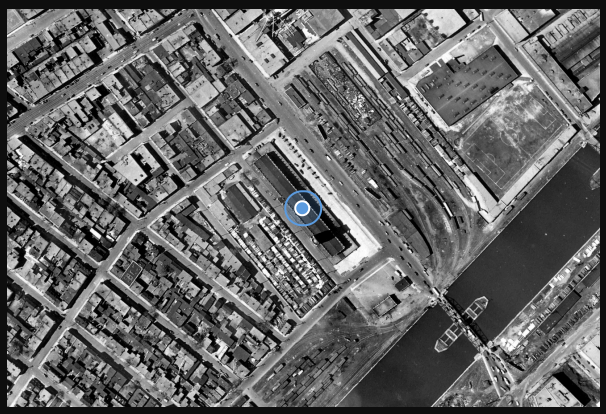

1947–1949

La halle du marché, le canal et les voies ferrées.

VM97-3_7P7-23

Photographies : Archives de la Ville de Montréal · CC BY 4.0



1964

La halle du marché, entre les rues du quartier et le canal.

VM97,S3,D05,P073

Photographies : Archives de la Ville de Montréal · CC BY 4.0

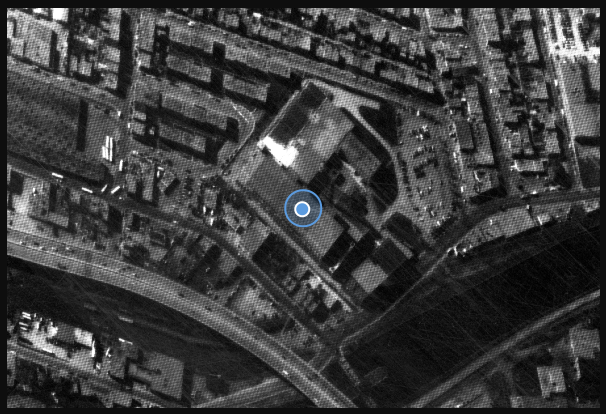

mai 1971

Le toit du marché et les rails le long du canal.

VM97,S3,D10,P056

Photographies : Archives de la Ville de Montréal · CC BY 4.0

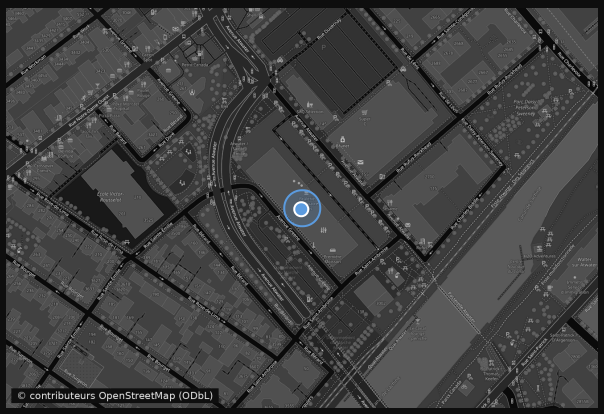

Aujourd'hui

Le marché, entre Notre-Dame et le canal de Lachine.

© contributeurs OpenStreetMap (ODbL)

Photographies : Archives de la Ville de Montréal · CC BY 4.0 · © contributeurs OpenStreetMap (ODbL)

Images tournées, recalées, recadrées et ajustées en gris et en contraste. Plan consulté le 11 novembre 2026.

Comment ça se passe

1. Vous nous écrivez l'adresse de votre commerce.
2. On convient ensemble d'une date de démarrage. Vous payez la moitié, par virement sur facture.
3. Nous retrouvons votre coin dans les photos aériennes et les archives de la Ville, et nous écrivons le récit.
4. Vous relisez les faits qui vous concernent. L'histoire reste la nôtre.
5. Livraison dans les 14 jours suivant le démarrage. L'autre moitié à la livraison.

Écrivez-nous l'adresse de votre commerce. Wiel vous répond personnellement.

Écrire à Wiel

sponsors@mtlarchives.com

Organismes, SDC et institutions : un projet de deux récits sur votre quartier, 3 000 $ + taxes applicables. Écrivez-nous.

Photographies : Archives de la Ville de Montréal · CC BY 4.0 · © contributeurs OpenStreetMap (ODbL)